

FRENTE

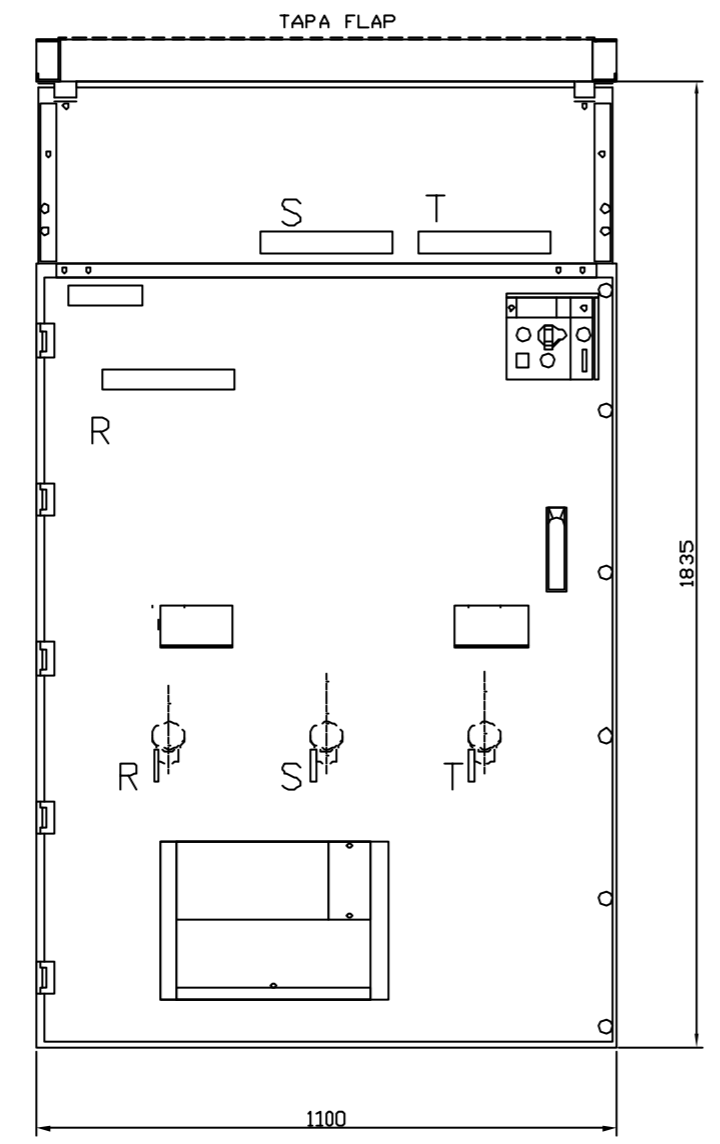

FRENTE SIN CAJON DE COMANDO

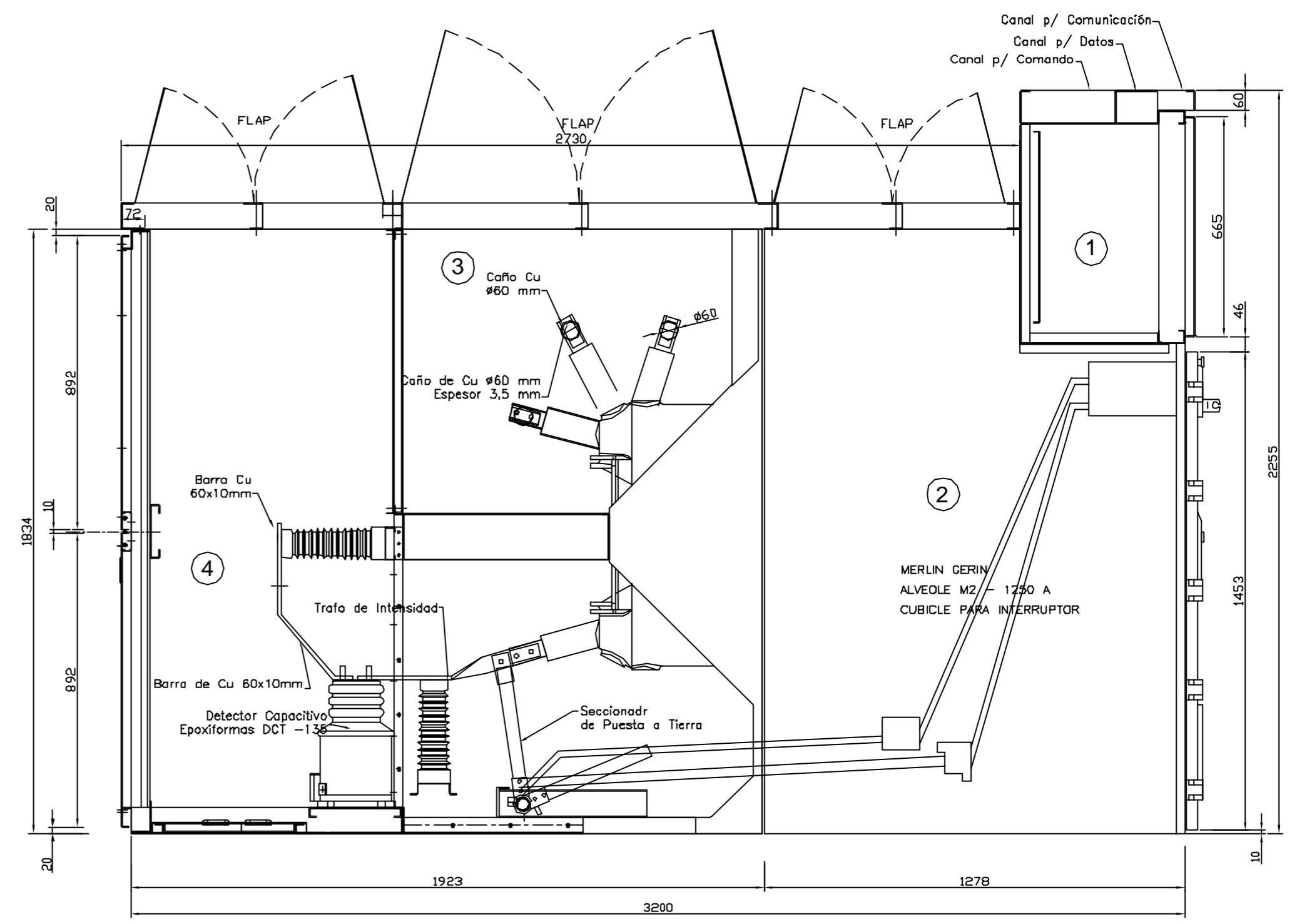

CORTE LATERAL

REFERENCIAS:

TABLERO DE DIMENSIONES:

ALTO: 2250 mm
 ANCHO: 1100 mm
 PROFUNDIDAD: 3200 mm
 ESTRUCTURA DE CH H N° 12 - GALVANIZADA
 PUERTAS Y TAPAS EN CH H N° 14 DD - PINTADA
 GRADO DE PROTECCION: IP 51
 TIPO DE BISAGRAS: EXTERIORES
 CIERRE: FALLEBA
 TIPO DE PINTURA: POLVO TERMO CONVERTIBLE
 COLOR EXTERIOR: GRIS RAL 7032
 COLOR BANDEJAS: NARANJA ESCOLAR

COLOR DE BARRAS

FASE R: CASTAÑO
 FASE S: NEGRO
 FASE T: ROJO
 Tierra: Plateado c/franja amarilla y verde
 ACOMETIDA DE ALIMENTACION: SUPERIOR
 SALIDA DE CABLES: INFERIOR

OBSERVACIONES:

NOTA:

- 1 - CUBICLE DE COMANDO
- 2 - CUBICLE DE INTERRUPTOR
- 3 - CUBICLE DE BARRAS
- 4 - CUBICLE DE ENTRADA/SALIDA DE CABLES

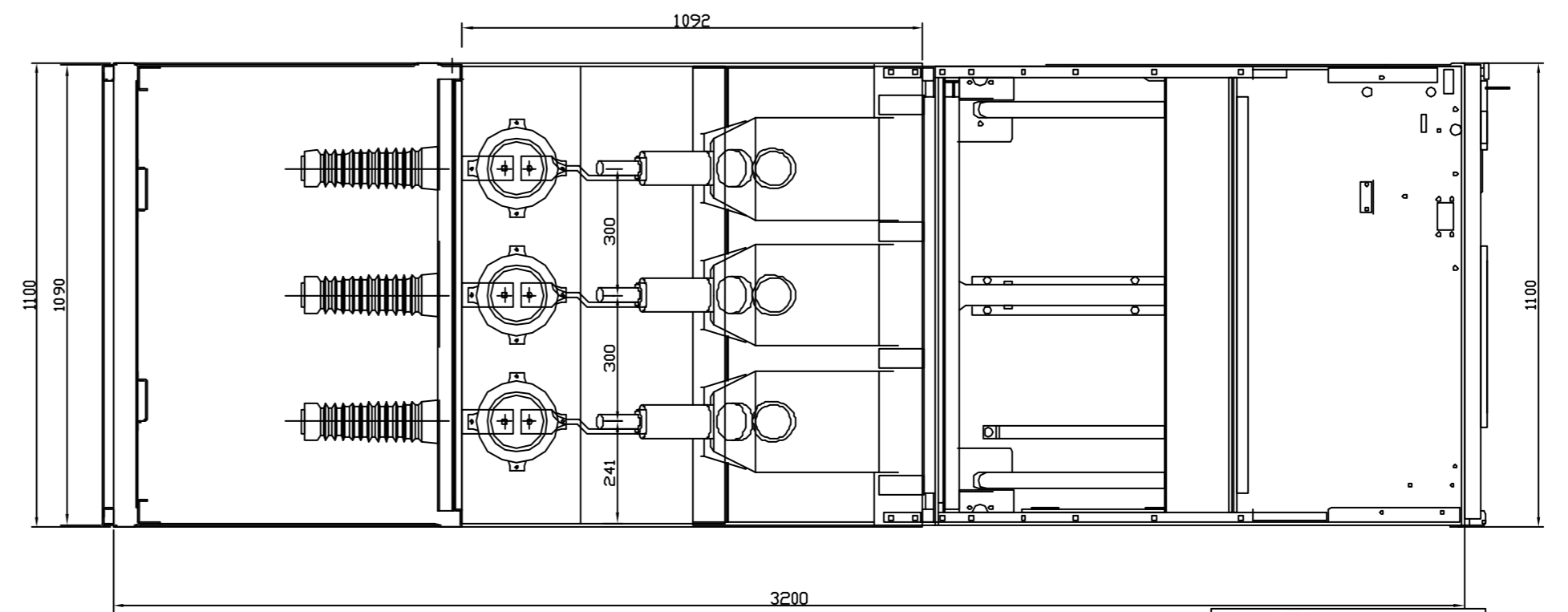

VISTA EN PLANTA CELDA



RECONQUISTA - STA. FE CASA CENTRAL Patria Diez 175 Tel: 03482-421840 (Ext.) Fax: 03482-421844 www.electroluz.com.ar		Fecha: 20/11/03 Nombre: N.L.A. Cliente: RECONQUISTA - Sta FE Obra: PROYECTO ENSAYO CEPEL
PLANTA INDUSTRIAL Parque Industrial - Reto, Telefonos: 3482-420810 (Ext.) Email: fabrica@electroluz.com.ar	Escala: 1:10 A PRUEBA DE ARCO INTERNO In: 1250 A, Icc: 16 kA Modelo: CB33-LI/LR VISTAS Y CORTES	N° de Cliente: N° de Obra: N° de Plans: 1714-01MD01
REV. N° FECHA NOMBRE OBSERVACIONES	B 21/01/04 N.L.A. SE CAMBIA POSICION DE ELEMENTOS A 20/11/03 N.L.A. PARA APROBACION	Rev. B

Toda modificación en este proyecto debe ser autorizada por el responsable del mismo. No se aceptan modificaciones sin el consentimiento expreso del responsable del mismo.